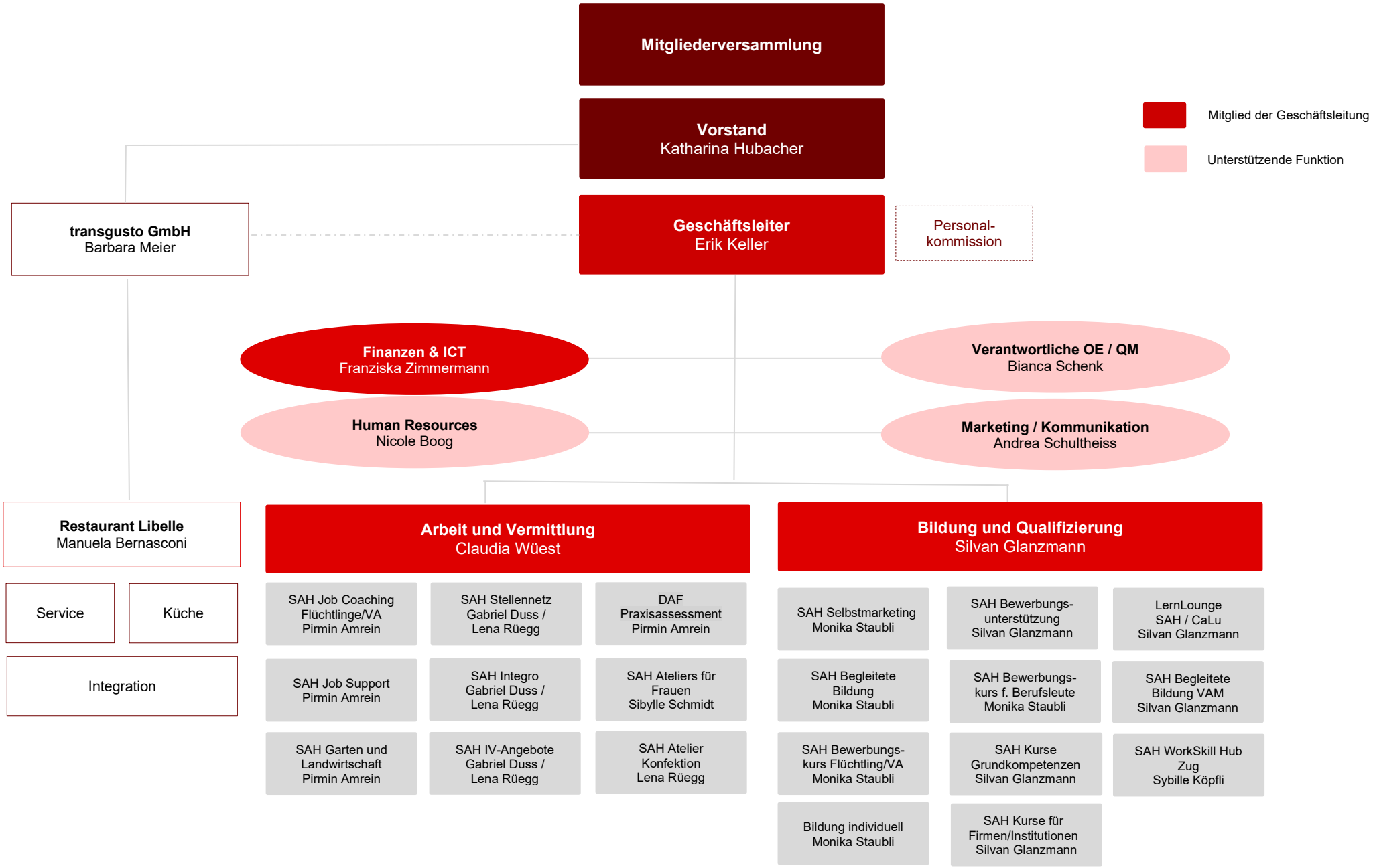
Mitgliederversammlung
Vorstand
Katharina Hubacher
Mitglied der Geschäftsleitung
Unterstützende Funktion
transgusto GmbH
Barbara Meier
Geschäftsleiter
Erik Keller
Personal-
kommission
Finanzen & ICT
Franziska Zimmermann
Verantwortliche OE / QM
Bianca Schenk
Human Resources
Nicole Boog
Marketing / Kommunikation
Andrea Schultheiss
Restaurant Libelle
Manuela Bernasconi
Service
Küche
Integration
Arbeit und Vermittlung
Claudia Wüest
SAH Job Coaching
Flüchtlinge/VA
Pirmin Amrein
SAH Stellennetz
Gabriel Duss /
Lena Rüegg
DAF
Praxisassessment
Pirmin Amrein
SAH Job Support
Pirmin Amrein
SAH Integro
Gabriel Duss /
Lena Rüegg
SAH Ateliers für
Frauen
Sibylle Schmidt
SAH Garten und
Landwirtschaft
Pirmin Amrein
SAH IV-Angebote
Gabriel Duss /
Lena Rüegg
SAH Atelier
Konfektion
Lena Rüegg
Bildung und Qualifizierung
Silvan Glanzmann
SAH Selbstmarketing
Monika Staubli
SAH Bewerbungs-
unterstützung
Silvan Glanzmann
LernLounge
SAH / CaLu
Silvan Glanzmann
SAH Begleitete
Bildung
Monika Staubli
SAH Bewerbungs-
kurs f. Berufsleute
Monika Staubli
SAH Begleitete
Bildung VAM
Silvan Glanzmann
SAH Bewerbungs-
kurs Flüchtling/VA
Monika Staubli
SAH Kurse
Grundkompetenzen
Silvan Glanzmann
SAH WorkSkill Hub
Zug
Sybille Köpfli
Bildung individuell
Monika Staubli
SAH Kurse für
Firmen/Institutionen
Silvan Glanzmann

Mai 2026